



## નગર પ્રાથમિક શિક્ષણ સમિતિ અમદાવાદ

પરિપત્ર નં. ૧૩૩ તા.૨૩-૦૩-૨૦૨૩

ફક્ત મ્યુનિ. શાળાઓ માટે જ :-

વિષય :- ઈ-શ્રમ કાર્ડ નિકાળવા બાબત.

આથી તમામ મ્યુનિ. શાળાના મુખ્ય શિક્ષકશ્રીઓને ઉપરોક્ત વિષય પરત્વે જણાવવાનું કે, મ્યુનિ. શાળામાં અભ્યાસ કરતા બાળકોના વાલીઓ પાસે ઈ-શ્રમ કાર્ડ છે કે કેમ? તે અંગે આવતી કાલે એટલે કે, તા. ૨૪/૦૩/૨૦૨૩ ના રોજ તમારા વર્ગના બાળકોને ઈ-શ્રમ કાર્ડ ના ફાયદાઓ, નોંધણી કોણ કરાવી શકે? વગેરે જેવી બાબતોની આ સાથે સામેલ ફોર્મ પ્રમાણેની વિગતવાર રૂબરૂમાં તમારા વર્ગના બાળકો અને વાલીઓને આપી ફોર્મમાં દર્શાવેલ જરૂરી આધારો એકત્રિત કરી આ અંગે દરેક શાળામાંથી ધો. ૧ થી ૫ ના ૧ (એક) શિક્ષક અને ધો. ૬ થી ૮ ના -૧ (એક) શિક્ષકને આ અંગેના કો.ઓર્ડિનેટર નીમી પાત્રતા ધરાવતા ૧૦૦ કે તેથી વધારે ઈ-શ્રમ કાર્ડ તા. ૩૧/૦૩/૨૦૨૩ સુધીમાં મેળવે તે અંગે જણાવવામાં આવે છે. રોજે રોજ કેટલા વાલીઓના ઈ-શ્રમ કાર્ડ કાઢ્યા તે અંગેનો પ્રગતિ રિપોર્ટ વ્હોટ્સ અપ ધ્વારા મદદનીશ શાસનાધિકારીને આપવાનો રહેશે.

તા. ૨૩-૦૩-૨૦૨૩

ડૉ. એલ. ડી. દેસાઈ  
શાસનાધિકારી

# વિના મુલ્યે ઈ-શ્રમકાર્ડ



ઈ-શ્રમકાર્ડ એ અસંગઠિત શ્રમયોગીને  
ઓળખના પુરાવા તરીકે યુનિક નંબર સાથે આપવામાં આવે છે.

## કાર્ડ માટે પાત્રતા :

- ઉંમર ૧૬ થી ૬૦ વર્ષ
- શ્રમિકો આવકવેરો ચુકવતા ન હોવા જોઈએ.
- શ્રમિકો પી.એફ.(P.F.)ESIC હેઠળ આવતા ન હોવા જોઈએ.

## મળવા પાત્ર લાભ:

૧. ઈ-શ્રમકાર્ડ આખા ભારત દેશમાં માન્ય રાખવામાં આવશે.
૨. અકસ્માતથી મૃત્યુના કિસ્સામાં એક વર્ષ માટે ૨ લાખ રૂપિયા મળવા પાત્ર છે.
૩. આર્થિક અપંગતાના કિસ્સામાં એક વર્ષ માટે ૧ લાખ રૂપિયા મળવા પાત્ર છે.
૪. કેન્દ્ર સરકાર અથવા રાજ્ય સરકાર દ્વારા મદદ મળવા સરળતા રહેશે.
૫. ગુજરાત સામુહિક જુથ (જનતા) અકસ્માત વીમા યોજના હેઠળનો લાભ
૬. મરણોત્તર ક્રિયા માટે અંત્યેષ્ટી સહાય યોજના હેઠળના પાત્રતાના ધોરણે લાભ

## કોણ કાર્ડ કઢાવી શકે:

ખેતશ્રમિકો, પશુપાલન, આરોગ્યસેવા, આશાવર્કર, આંગણવાડી વર્કર, મધ્યાહન ભોજન કામદાર, સફાઈ કામદાર, રમકડા બનાવનાર, વેલ્ડીંગ કામકરનાર, બુટ પોલીસ કરનાર, હેરફેરસીંગ, લોન્ડ્રીકામ, માટીકામ, ઘરેલુકામ, નાનાઉદ્યોગો, સુરક્ષાસેવા, રીક્ષા/વાહનચાલક, દરજીકામ, બાંધકામદારો, ફેરીયા/શાકભાજી વેચનાર, લારી-ગલ્લા જેવા તમામ વ્યવસાયોનો સમાવેશ કરવામાં આવે છે.

## કાર્ડ માટે જરૂરી ડોક્યુમેન્ટ

- આધાર કાર્ડ
- આધાર કાર્ડ સાથે જોડાણ થયેલ મોબાઈલ નંબર સાથે લાવવો
- બેંક પાસબુક

## કઈ રીતે નોંધણી કરી શકાય?

૧. મોબાઈલ પરથી [www.eshram.gov.in](http://www.eshram.gov.in) પર જઈને જતે નોંધણી કરી શકો. (પ્રક્રિયા પાછળ દર્શાવેલ છે.)
૨. નજીકના કોમન સર્વિસ સેન્ટર પર કે ઈ-ગ્રામસેન્ટર પર જઈને નોંધણી કરાવી શકાશે.
૩. Umang app દ્વારા રજીસ્ટ્રેશન કરાવી શકાય છે.
૪. નાયબ શ્રમ આયુક્તની કચેરી, શ્રમભવન, રૂસ્તમ કામા માર્ગ, ગન હાઉસની બાજુમાં, ખાનપુર, અમદાવાદ. ખાતેની ઓફિસે નોંધણી કરી શકાશે.
૫. ગુજરાત શ્રમયોગી કલ્યાણ બોર્ડ હસ્તકના કેન્દ્રો પર જઈને નોંધણી કરી શકાશે.
  ૧. મહિપતરામ રૂપરામ આશ્રમ સામે, રાયપુર દરવાજા, રાયપુર, અમદાવાદ.
  ૨. શ્રમયોગી કલ્યાણ ભવન, જી કોલોની પાણીની ટાંકી સામે, સુખરામનગર, અમદાવાદ.
  ૩. ચમનપુરા શ્રમયોગી કલ્યાણ કેન્દ્ર, મેન્ટલ બારી, ગુજરાત હાઉસીંગ બોર્ડનું મકાન, મેઘાણીનગર, અમદાવાદ.
  ૪. શ્રમયોગી કલ્યાણકેન્દ્ર, વિક્રમમિલની સામે, રખિયાલ, અમદાવાદ.

આજે જ રજિસ્ટ્રેશન કરો  
[www.eshram.gov.in](http://www.eshram.gov.in)

નેશનલ હેલ્પલાઈન  
14434



શ્રમિક સહાયતા કોલ સેન્ટર  
155372



## ઈ-શ્રમ નોંધણીની પ્રક્રિયા

Visi: <https://www.register.eshram.gov.in>



Enter Aadhar Registered Mobile Number, Enter Captcha & Select No in EPFO and ESIC  
Click on Send OTP



Enter Aadhar Number & Select OTP Mode and Click on Submit  
Enter OTP arrived on Aadhar Registered Mobile Number



KYC Screen will open, Check your details and then click on Next



Enter Mandatory Personal & Nominee details and then click on Next



Enter Mandatory Address details and click on Next



Enter Educational and Monthly Income Details and click on Next



Enter Occupation Details and Select Experience Years



Enter Bank A/c Details and Check Final Registration Details and Then Click on Submit



Your Digital E-shram Card will be displayed on Screen, you can download it.

183375

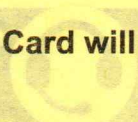

14434

www.eshram.gov.in

## Application Form for Create Operator ID Under E-Shram

૧	નામ	
૨	સરનામું	
૩	ઇ-મેલ એડ્રેસ	
૪	મોબાઇલ નંબર	(૧)
		(૨)
૫	આધાર કાર્ડ નંબર	
૬	પાન કાર્ડ નંબર	
૭	બેંકની વિગત	
	બેંકનું નામ	
	શાખા	
	ખાતા નંબર	
	IFSC નંબર	
બિડાણ	૧) આધાર કાર્ડની નકલ	બીડેલ છે.
	૨) પાન કાર્ડની નકલ	બીડેલ છે.
	૩) બેંક ખાતાની પાસબુક/કેન્સલ ચેક	બીડેલ છે.
અરજદારની સહી:		
રેકૉર્ડ્સ		



# Registration of Unorganised Workers on e-SHRAM portal (National Database of Unorganised Workers)



**Labour Commissionerate  
Gandhinagar**

## અસંગઠિત શ્રમયોગી :

- બાંધકામ શ્રમયોગીઓ
- સ્થળાંતરીત શ્રમયોગીઓ,
- ઘરકામ કરનાર,
- રસોઇ કરનાર, ઘરેલુ કામદારો,
- ખેત શ્રમયોગીઓ,
- સ્વરોજગાર ધરાવતા શ્રમયોગીઓ,
- ફેરીયાઓ, નાના દુકાનદારો,
- આશા વર્કર્સ, આંગણવાડી વર્કર્સ,
- માછીમારો, દૂધવાળા, ધોબી,
- મનરેગા અંતર્ગત કામ કરતા શ્રમયોગીઓ,
- રીક્ષા ચાલકો,
- મધ્યાહ્ન ભોજન યોજનામાં કામ કરતા શ્રમયોગીઓ તેમજ
- અન્ય સંબંધિત શ્રમયોગીઓ

## SHRAM કાર્ડ નાં ફાયદા

- e-SHRAM કાર્ડ પુરા ભારતમાં માન્ય રહેશે.
- આકસ્મિક મૃત્યુ અને અને કાયમી અપંગતાના કિસ્સામાં એક વર્ષ માટે રૂ. ૨ લાખની સહાય તથા આંશિક અપંગતાના કિસ્સામાં એક વર્ષ માટે રૂ. ૧ લાખની સહાય
- શ્રમિકના મૃત્યુ બાદ અંત્યેષ્ટિ માટે રૂ.૫૦૦૦/- ની સહાય મળશે.
- કેન્દ્ર અને રાજ્ય સરકારના યોજનાઓનું વિવિધ પ્રકારની સામાજિક સુરક્ષા લાભો મળવાપાત્ર.
- આપત્તિ અથવા મહામારી જેવી મુશ્કેલ પરિસ્થિતિ માં કેન્દ્ર અને રાજ્ય સરકારો તરફથી મદદ મેળવવા આસાની રહેશે.



# નોંધણી કોણ કરાવી શકે?

- ૧૬ થી ૬૦ વર્ષ વચ્ચેની ઉંમર ધરાવતા હોય.
- PF / ESIC નો લાભ મેળવતા ના હોય.
- આવકવેરો ભરતા ના હોય.



## ઈ-શ્રમ પોર્ટલ નોંધણી ના પ્રકાર :

- મોબાઇલ દ્વારા સેલ્ફ રજીસ્ટ્રેશન મારફત.
- કોમન સર્વિસ સેન્ટર મારફત.
- ઈ-ગ્રામ કેન્દ્રો મારફત.

## ઈ-શ્રમ પોર્ટલ પર નોંધણી માટે કય વિગતો આપવી પડશે ?

- આધાર કાર્ડ
- મોબાઇલ નંબર
- બેંકની વિગત
- વધુ માહિતી માટે ટોલ ફ્રી નંબર ૧૫૫૩૭૨ અથવા રાષ્ટ્રીય ટોલ ફ્રી નંબર ૧૪૪૩૪ પર આજે જ સંપર્ક કરો.
- ઈ-શ્રમ પોર્ટલ પર નોંધણી માટેની પ્રક્રિયા સરળ છે. એટલે આજે જ [www.eshram.gov.in](http://www.eshram.gov.in) પર નોંધણી કરાવો



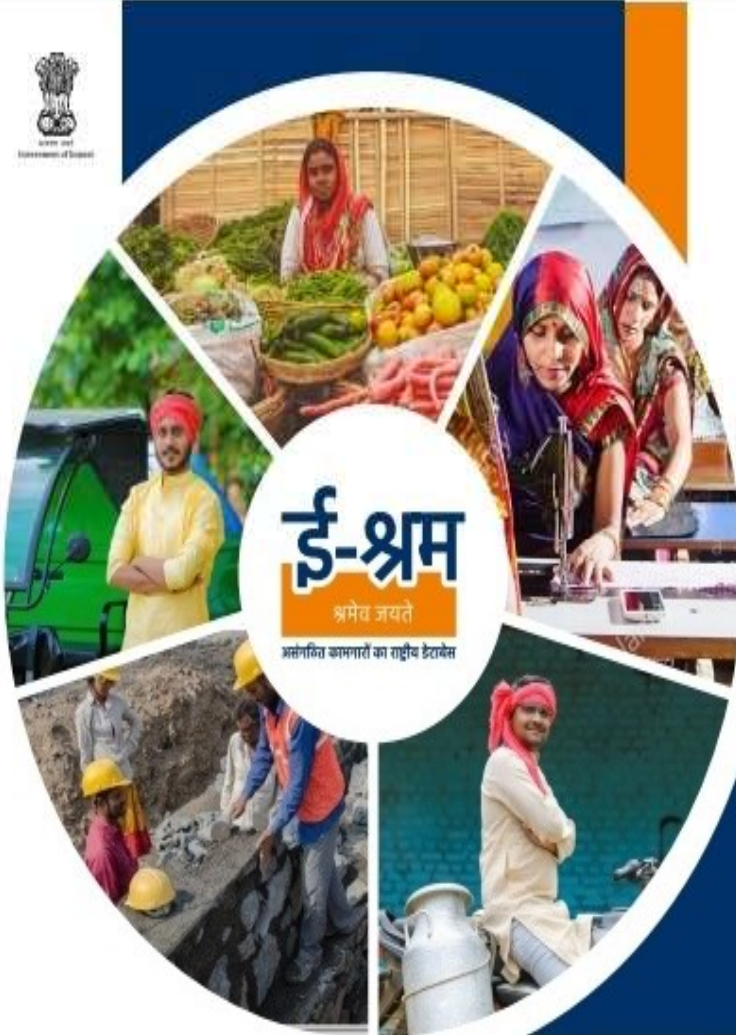

# ई-श्रम

श्रमेव जयते

असंगठित कामगारों का राष्ट्रीय डेटाबेस

75  
Azadi Ka  
Amrit Mahotsav



# “ई-श्रम” मां

## नोंधणी करावो, आगण वधो

### नोंधणी करावनार श्रमिको माटे लालो

- आडिस्टिक मूल्यां अने कर्यावे आपेभता ना किर्यामां अंक वर्ष माटे ज़ा.2. लागू ना सळय.
- आडिस्टिक अपेभता ना किर्यामां अंक वर्ष माटे ज़ा.1. लागूनी सळय.



### नोंधणी माटेनी लायकात

- असंगठित श्रमिको जेवा के, बांधकाम क्षेत्र, भेती, मनरेगा, माछीमारी, आशा वर्कर बलेनो, आंगणवाडी, फेरियाओ, घरेलु कामदारो रिक्सा ड्राइवर, दूध मंडलीना सळ्यो अने आवा अन्य असंगठित क्षेत्रे काम करतां श्रमिको.
- उमर 16-60 वर्षनी वय्ये होवी जोईअे
- तेओ EPFO/ESIC ना सळ्य न होय, आवक वेरो थूकवता न होवा जोईअे.

### नोंधणी

- मोबाईल परथी [www.eshram.gov.in](http://www.eshram.gov.in) पर जईने जाते नोंधणी करी शको.
- नज्जकना कोमन सर्विस सेन्टर पर के ई-ग्राम सेन्टर पर जईने नोंधणी करावी शकरो.
- **विनामूल्ये श्रमिक कार्ड (UAN) मणवापात्र छे.**

### दस्तावेजो

- आधार नंबर
- मोबाईल नंबर (आधारमां लिंक होय ते)
- बैंक अकाउन्ट नंबर, IFSC कोड साथे

आजे ज रजिस्ट्रेशन करो [www.eshram.gov.in](http://www.eshram.gov.in)

श्रम अने रोजगार विलाग,  
गुजरात राज्य



नेशनल हेल्पलाइन - 14434 • स्टेट हेल्पलाइन - 155372



**Thank You**





सत्यमेव जयते

श्रम एवं रोजगार मंत्रालय  
Ministry of Labour  
& Employment

ई-श्रम

श्रमेव जयते

असंगठित कामगारों का राष्ट्रीय डेटाबेस

## मળવા પાત્ર લાભ

- ૧ : ઈ-શ્રમ કાર્ડ આખા ભારત દેશ માં માન્ય રાજવામાં આવશે.
- ૨ : પી એમ એસ બી વાય ની જેમ વિમા કવરેજ મળશે.
- ૩ : અકસ્માત થી થતું મૃત્યુ અથવા સ્થાયરૂપથી વિકલાંગ થાય તો ૨ લાખ રૂપિયા આંશિક રૂપથી વિકલાંગ ૧ લાખ રૂપિયા મળવા પાત્ર છે.
- ૪ : અલગ પ્રકારના સામાજિક સુરક્ષા ના લાભો નું વિતરણ ઈ-શ્રમ કાર્ડ દ્વારા કરવામાં આવશે.
- ૫ : મહામારીના સમય દરમિયાન કેન્દ્ર સરકાર અથવા રાજ્ય સરકાર દ્વારા મદદ મળવા સરળતા રહેશે.
- ૬ : સરકાર ની સબસિડી, સહાય સીધી ખાતા માં મળી શકશે.
- ૭ : આરોગ્ય ને લાગતી સ્કીમ, શિક્ષણ સહાય વગેરે જેવી ૧૦ થી વધુ યોજનાઓ કાર્ડ માં લિંક થતા જ લાભ મળી શકશે.

### કાર્ડ માટે જરૂરી ડોક્યુમેન્ટ

૧. આધાર કાર્ડ
૨. બેંકની પાસબુક
૩. આધાર સાથે લીંક મોબાઇલ ફોન સાથે લાવવો

### કોણ કોણ શ્રમ કાર્ડ કાઢી શકે

- ઉંમર ૧૬-૫૯ વર્ષની હોવી જાઈએ
- આવકવેરા ચુકવનાર ન હોવા જોઈએ
- EPFO અને ESIC ના સભ્ય ન હોવા જોઈએ
- અસંગઠિત કામદારોની શ્રેણીઓમાં કામ કરતા હોવા જોઈએ



CSC

૩૮ કરોડ અસંગઠિત ક્ષેત્રના  
શ્રમિકોની નોંધણી

# ઈ-શ્રમ

## ઈ-શ્રમ કાર્ડના ફાયદાઓ

- ઈ-શ્રમ રજીસ્ટ્રેશન કરવાથી શ્રમિકો અને સરકાર વચ્ચે સીધું જોડાણ
- આકસ્મિક કે મરામતી જેવી વિડટ પરિસ્થિતિમાં છેવાડાના શ્રમિક સુધી મદદ પહોંચાડવા

## ઈ-શ્રમ કાર્ડ માટે પુરાવા

- આધારકાર્ડ
- બેંક પાસબુક
- મોબાઇલ સાથે રાખવો
- શ્રમિકે હાજર રહેવું



ઈ-શ્રમ રજીસ્ટ્રેશન  
નિ:શુલ્ક છે

ઈ-શ્રમ રજીસ્ટ્રેશન કરવા આજેજ પધારો